

# Plan de amplasament si delimitare a imobilului

## Scara 1: 1000

Nr. cadastral	Suprafata masurata a imobilului (mp)	Adresa imobilului
<b>22601</b>	14800	Com. Filipesii de Tirg, T33, HB230, Jud. Prahova
Nr. Cartea Funciara		Unitatea Administrativ Teritoriala (UAT)
		Filipesti de Tirg

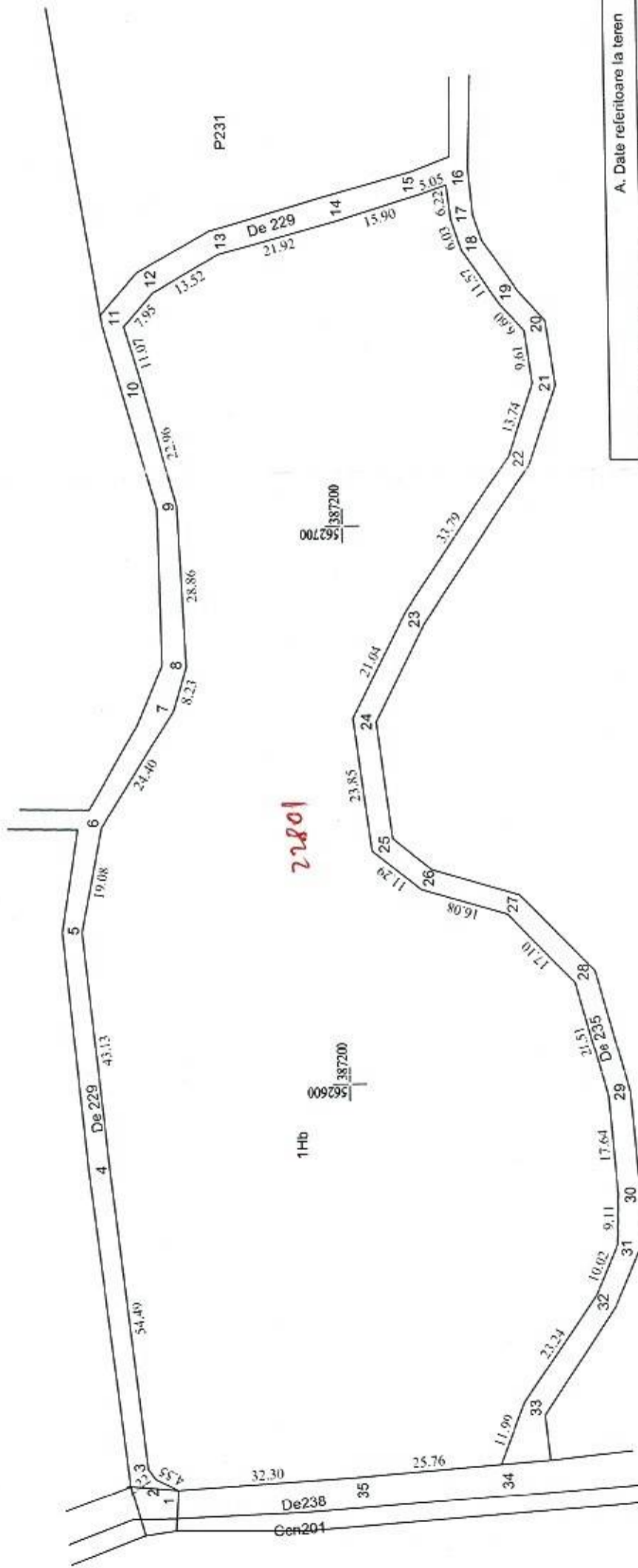

ANEXA NR. 1.35 la regulament

A. Date referitoare la teren		B. Date referitoare la constructii	
Nr. parcela	Categorie de folosinta	Suprafata (mp)	Mentuni
1	Hb	14800	Teren extravilan
Total		14800	
Cod	Destinatie	Suprafata construita la sol (mp)	Mentuni
-	-	-	-
Total		-	-

Suprafata totala masurata a imobilului = 14800mp  
Suprafata din act = 14800mp

01 AUG 2010

Inspector

Confirm introducerea imobilului in baza de date integrata si atribuirea numarului cadastral

Stampila si parata

Oficiul de Cadastru si Publicitate Imobiliară Prahova  
Calea  
POPA MARLENA  
CONSILIER GR. IA

Stampila BCPI

**Oficiul de Cadastru și Publicitate Imobiliară PRAHOVA  
Biroul de Cadastru și Publicitate Imobiliară Campina**

Dosarul nr. 20227 / 24-07-2018

**INCHEIERE Nr. 20227****Registrator:** MARIANA NUTULESCU**Asistent:** ELENA-BEATRICE STEFAN

Asupra cererii introduse de COMUNA FILIPESTII DE TIRG domiciliat in Loc. Filipestii De Târg, Nr. 751, Jud. Prahova privind Prima inregistrare a imobilelor/unitatilor individuale (u.i.) in cartea funciara, in baza:

-Act Normativ nr.122/17-02-2010 emis de GUVERNUL ROMANIEI;

fiind indeplinite conditiile prevazute la art. 29 din Legea cadastrului si a publicitatii imobiliare nr. 7/1996, republicata, cu modificarile si completarile ulterioare, tariful achitat in suma de 0 lei, cu documentul de plata:

pentru serviciul avand codul 211

Vazand referatul asistentului registrator in sensul ca nu exista impedimente la inscriere

**DISPUNE**

Admiterea cererii cu privire la:

- imobilul cu nr. cadastral 22801

- se intabuleaza dreptul de PROPRIETATE mod dobandire lege in cota de 1/1 asupra A.1 in favoarea COMUNA FILIPESTII DE TIRG, DOMENIUL PUBLIC, sub B.1 din cartea funciara 22801 UAT Filipestii de Târg;

**Prezenta se va comunica părților:**

PETCU CLAUDIA MIRELA

COMUNA FILIPESTII DE TIRG

\*) Cu drept de reexaminare in termen de 15 zile de la comunicare, care se depune la Biroul de Cadastru si Publicitate Imobiliara Campina, se inscrie in cartea funciara si se solutioneaza de catre registratorul-sef

Data soluționării,

02-08-2018

Registrator,

MARIANA NUTULESCU

(parafa și semnătura)

Asistent Registrator,

ELENA-BEATRICE STEFAN

(parafa și semnătura)

\*) Cu excepția situațiilor prevăzute la Art. 62 alin. (1) din Regulamentul de avizare, recepție și inscriere in evidențele de cadastru și carte funciara, aprobat prin ODG Nr. 700/2014.

NUTULESCU MARIANA  
REGISTRATOR COORDONATOR

STEFAN ELENA BEATRICE  
ASISTENT REGISTRATOR  
PRINCIPAL

**Oficiul de Cadastru și Publicitate Imobiliară PRAHOVA  
Biroul de Cadastru și Publicitate Imobiliară Campina**Dosarul nr. 20227 / 24-07-2018  
**INCHEIERE Nr. 20227****Registrator:** MARIANA NUTULESCU**Asistent:** ELENA-BEATRICE STEFAN

Asupra cererii introduse de COMUNA FILIPESTII DE TIRG domiciliat in Loc. Filipestii De Târg, Nr. 751, Jud. Prahova privind Prima inregistrare a imobilelor/unitatilor individuale (u.i.) in cartea funciara, in baza:

-Act Normativ nr.122/17-02-2010 emis de GUVERNUL ROMANIEI;

fiind indeplinite conditiile prevazute la art. 29 din Legea cadastrului si a publicitatii imobiliare nr. 7/1996, republicata, cu modificarile si completarile ulterioare, tariful achitat in suma de 0 lei, cu documentul de plata:

-  
pentru serviciul avand codul 211

Vazand referatul asistentului registrator in sensul ca nu exista impedimente la inscriere

**DISPUNE**

Admiterea cererii cu privire la:

- imobilul cu nr. cadastral 22801

- se intabuleaza dreptul de PROPRIETATE mod dobandire lege in cota de 1/1 asupra A.1 in favoarea COMUNA FILIPESTII DE TIRG, DOMENIUL PUBLIC, sub B.1 din cartea funciara 22801 UAT Filipestii de Târg;

**Prezenta se va comunica părților:**

PETCU CLAUDIA MIRELA

COMUNA FILIPESTII DE TIRG

\*) Cu drept de reexaminare in termen de 15 zile de la comunicare, care se depune la Biroul de Cadastru si Publicitate Imobiliara Campina, se inscrie in cartea funciara si se solutioneaza de catre registratorul-sef

Data soluționării,

02-08-2018

Registrator,

MARIANA NUTULESCU

(parafa si semnătura)

Asistent Registrator,

ELENA-BEATRICE STEFAN

(parafa si semnătura)

\*) Cu excepția situațiilor prevăzute la Art. 62 alin. (1) din Regulamentul de avizare, recepție și inscriere in evidențele de cadastru și carte funciara, aprobat prin ODG Nr. 700/2014.

NUTULESCU MARIANA  
REGISTRATOR COORDONATORSTEFAN ELENA BEATRICE  
ASISTENT REGISTRATOR  
PRINCIPAL

**EXTRAS DE CARTE FUNCİARĂ  
 PENTRU INFORMARE**

Carte Funciară Nr. 22801 Filipeștii de Târg

**A. Partea I. Descrierea imobilului**

**TEREN** Extravilan

**Adresa:** Jud. Prahova, T 33 ; HB 230

Nr. Crt	Nr. cadastral Nr. topografic	Suprafața* (mp)	Observații / Referințe
A1	22801	14.800	Teren neimprejmuit; T 33 ; HB 230

**B. Partea II. Proprietari și acte**

Înscrieri privitoare la dreptul de proprietate și alte drepturi reale		Referințe
<b>20227 / 24/07/2018</b>		
Act Normativ nr. 122, din 17/02/2010 emis de GUVERNUL ROMANIEI;		
B1	Intabulare, drept de PROPRIETATE, dobândit prin Lege, cota actuala 1/1	A1
1) <b>COMUNA FILIPEȘTII DE TIRG, DOMENIUL PUBLIC</b>		

**C. Partea III. SARCINI .**

Inscrieri privind dezmembrămintele dreptului de proprietate, drepturi reale de garanție și sarcini	Referințe
NU SUNT	

**Anexa Nr. 1 La Partea I****Teren**

Nr cadastral	Suprafața (mp)*	Observații / Referințe
22801	14.800	T 33 ; HB 230

\* Suprafața este determinată în planul de proiecție Stereo 70.

## DETALII LINIARE IMOBIL

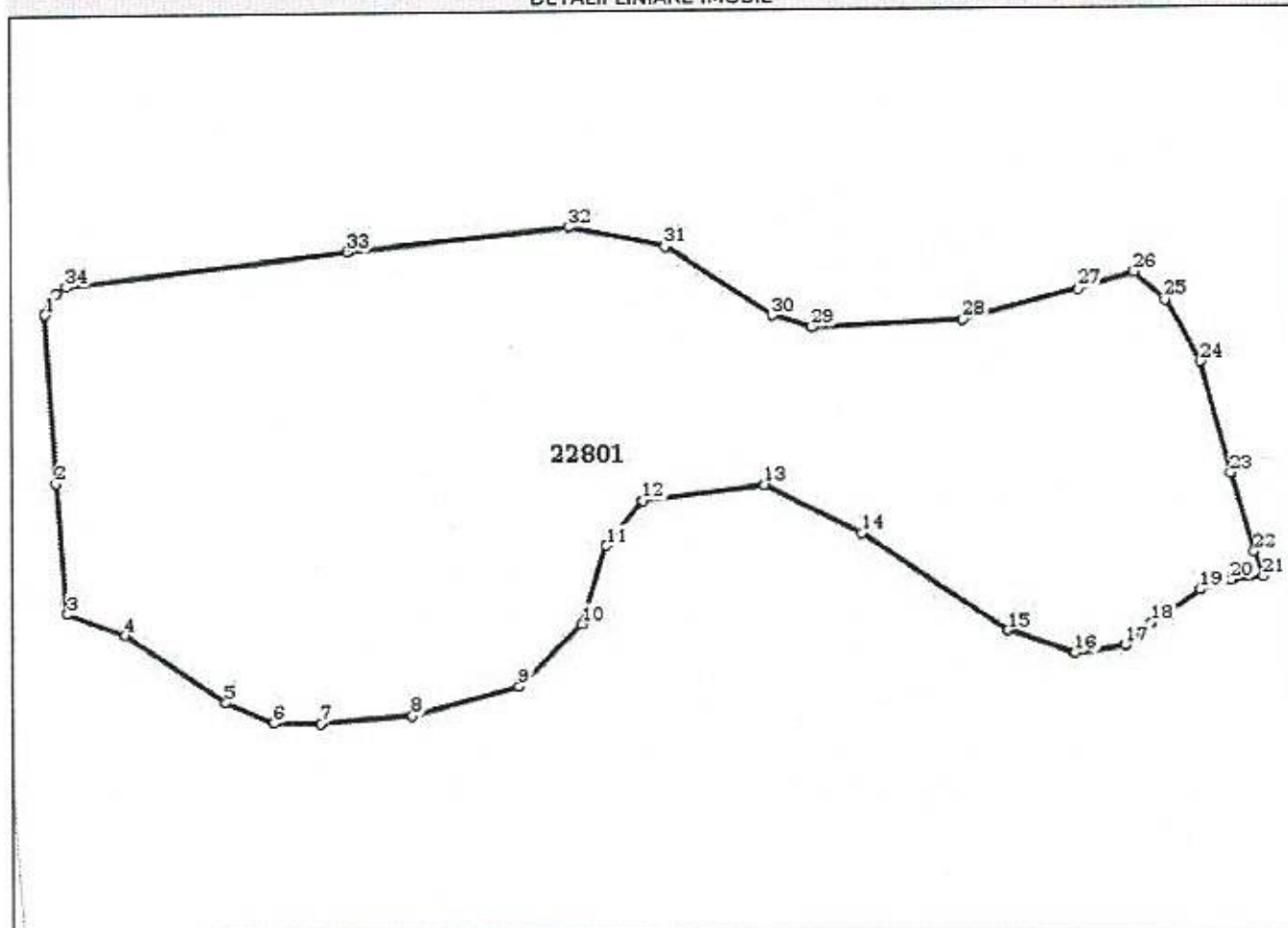
**Date referitoare la teren**

Nr Crt	Categorie folosință	Intra vilan	Suprafața (mp)	Tarla	Parcelă	Nr. topo	Observații / Referințe
1	ape statatoare	NU	14.800	33	HB 230	-	

**Lungime Segmente**

1) Valorile lungimilor segmentelor sunt obținute din proiecție în plan.

Punct început	Punct sfârșit	Lungime segment (m)
1	2	32.299
3	4	11.994
5	6	10.017
7	8	17.641
9	10	17.099
11	12	11.288

Punct început	Punct sfârșit	Lungime segment (m)
2	3	25.762
4	5	23.237
6	7	9.115
8	9	21.511
10	11	16.08
12	13	23.853

Punct început	Punct sfârșit	Lungime segment (m)
13	14	21.036
15	16	13.743
17	18	6.601
19	20	6.034
21	22	5.047
23	24	21.923
25	26	7.946
27	28	22.965
29	30	8.229
31	32	19.083
33	34	54.488
35	1	4.552

Punct început	Punct sfârșit	Lungime segment (m)
14	15	33.791
16	17	9.606
18	19	11.566
20	21	6.222
22	23	15.896
24	25	13.522
26	27	11.073
28	29	28.856
30	31	24.403
32	33	43.129
34	35	2.223

\*\* Lungimile segmentelor sunt determinate în planul de proiecție Stereo 70 și sunt rotunjite la 1 milimetru.

\*\*\* Distanța dintre puncte este formată din segmente cumulate ce sunt mai mici decât valoarea 1 milimetru.

Certific că prezentul extras corespunde cu pozițiile în vigoare din cartea funciară originală, păstrată de acest birou.

Prezentul extras de carte funciară este valabil la autentificarea de către notarul public a actelor juridice prin care se sting drepturile reale precum și pentru dezbateră succesiunilor, iar informațiile prezentate sunt susceptibile de orice modificare, în condițiile legii.

S-a achitat tariful de 0 RON, -, pentru serviciul de publicitate imobiliară cu codul nr. 211.

Data soluționării,

02-08-2018

Data eliberării,

1/1

Asistent Registrator,  
ELENA-BEATRICE ȘTEFAN

(parafa și semnătura)

Referent,

(parafa și semnătura)

ȘTEFAN ELENA BEATRICE  
ASISTENT REGISTRATOR  
PRINCIPAL



VLAD GEORGETA  
REFERENT

**EXTRAS DE CARTE FUNCİARĂ  
PENTRU INFORMARE**

Carte Funciară Nr. 22801 Filipeștii de Târg

Nr. cerere	20227
Ziua	24
Luna	07
Anul	2018

Cod verificare



100059411531

**A. Partea I. Descrierea imobilului**

**TEREN** Extravilan

**Adresa:** Jud. Prahova, T 33 ; HB 230

Nr. Crt	Nr. cadastral Nr. topografic	Suprafața* (mp)	Observații / Referințe
A1	22801	14.800	Teren neîmprejmuit; T 33 ; HB 230

**B. Partea II. Proprietari și acte**

Înscrieri privitoare la dreptul de proprietate și alte drepturi reale		Referințe
<b>20227 / 24/07/2018</b>		
Act Normativ nr. 122, din 17/02/2010 emis de GUVERNUL ROMANIEI;		
B1	Intabulare, drept de PROPRIETATE, dobândit prin Lege, cota actuala 1/1	A1
1) COMUNA FILIPEȘTII DE TÎRG, DOMENIUL PUBLIC		

**C. Partea III. SARCINI .**

Inscrieri privind dezmembrămintele dreptului de proprietate, drepturi reale de garanție și sarcini	Referințe
NU SUNT	

**Anexa Nr. 1 La Partea I****Teren**

Nr cadastral	Suprafața (mp)*	Observații / Referințe
22801	14.800	T 33 ; HB 230

\* Suprafața este determinată în planul de proiecție Stereo 70.

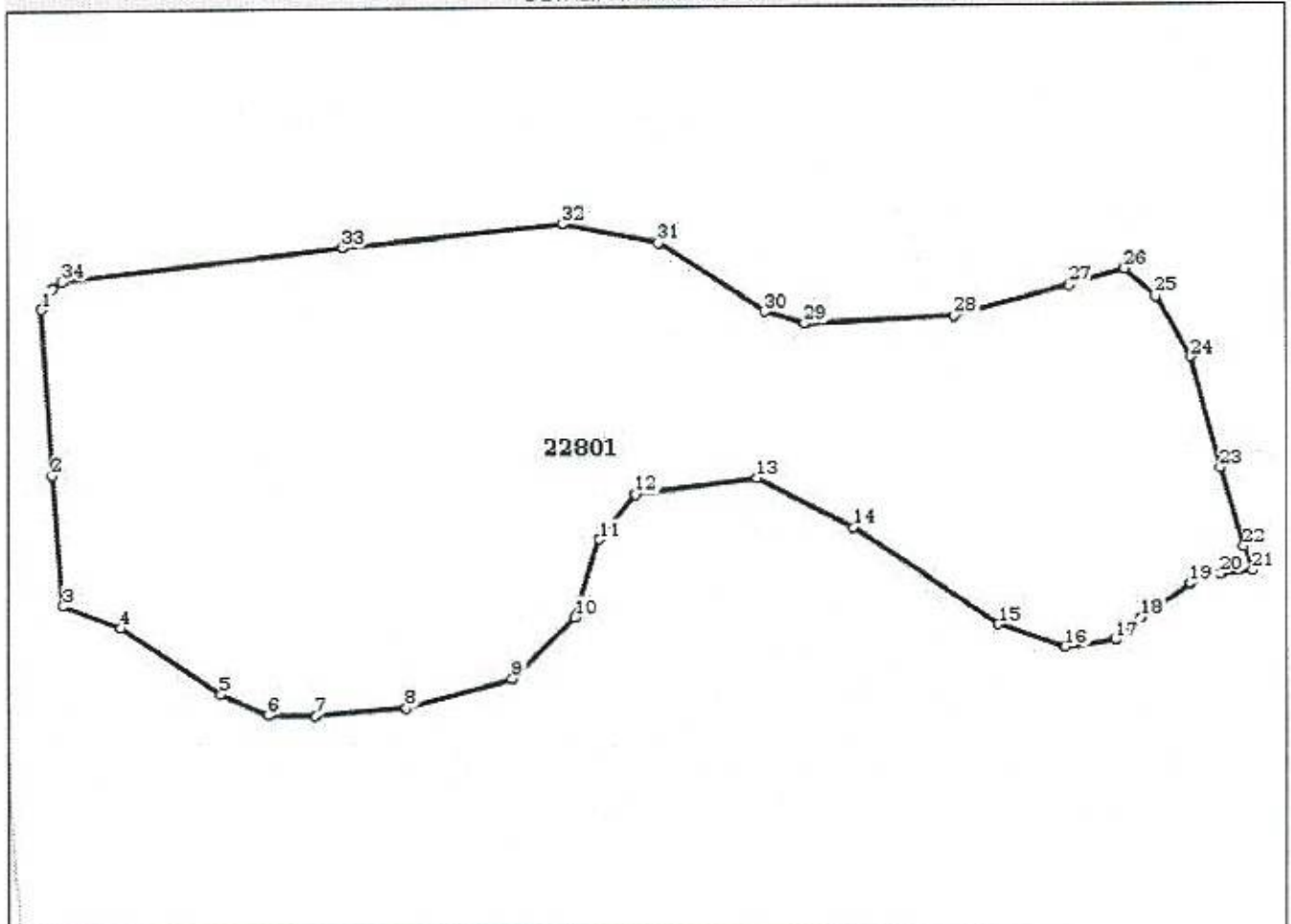
**DETALII LINIARE IMOBIL****Date referitoare la teren**

Nr Crt	Categorie folosință	Intra vilan	Suprafața (mp)	Tarla	Parcelă	Nr. topo	Observații / Referințe
1	ape statatoare	NU	14.800	33	HB 230	-	

**Lungime Segmente**

1) Valorile lungimilor segmentelor sunt obținute din proiecție în plan.

Punct început	Punct sfârșit	Lungime segment (m)
1	2	32.299
3	4	11.994
5	6	10.017
7	8	17.641
9	10	17.099
11	12	11.288

Punct început	Punct sfârșit	Lungime segment (m)
2	3	25.762
4	5	23.237
6	7	9.115
8	9	21.511
10	11	16.08
12	13	23.853



Punct început	Punct sfârșit	Lungime segment (m)
13	14	21.036
15	16	13.743
17	18	6.601
19	20	6.034
21	22	5.047
23	24	21.923
25	26	7.946
27	28	22.965
29	30	8.229
31	32	19.083
33	34	54.488
35	1	4.552

Punct început	Punct sfârșit	Lungime segment (m)
14	15	33.791
16	17	9.606
18	19	11.566
20	21	6.222
22	23	15.896
24	25	13.522
26	27	11.073
28	29	28.856
30	31	24.403
32	33	43.129
34	35	2.223

\*\* Lungimile segmentelor sunt determinate în planul de proiecție Stereo 70 și sunt rotunjite la 1 milimetru.

\*\*\* Distanța dintre puncte este formată din segmente cumulate ce sunt mai mici decât valoarea 1 milimetru.

Certific că prezentul extras corespunde cu pozițiile în vigoare din cartea funciară originală, păstrată de acest birou.

Prezentul extras de carte funciară este valabil la autentificarea de către notarul public a actelor juridice prin care se sting drepturile reale precum și pentru dezbaterea succesiunilor, iar informațiile prezentate sunt susceptibile de orice modificare, în condițiile legii.

S-a achitat tariful de 0 RON, -, pentru serviciul de publicitate imobiliară cu codul nr. 211.

Data soluționării,

02-08-2018

Data eliberării,

\_\_/\_\_/\_\_

Asistent Registrator,

ELENA-BEATRICE STEFAN

(parafa și semnătura)

STEFAN ELENA BEATRICE  
ASISTENT REGISTRATOR  
PRINCIPAL



Referent,

(parafa și semnătura)

VLAD GEORGETA  
REFERENT